

Diagnóstico por Imagem Stella Falkenberg Rausch

radiologia@diagnosticoporimagem.vet.br

R. Uruguai, 1284, Pelotas, RS

(53) 3027-2637

Exame Nº: 22950

Data: 27/11/2020

Nome do (a) Paciente: Angel Dreams Sumac Jer

RG: RJB/16/00207

Microchip: 900 164 000 721 719

Espécie: Canina

Raça: Pastor Australiano

Sexo: Feminino

Castrado (a): Não

Idade: 04 anos

Data de Nascimento: 02/01/2016

Proprietário: Alice Nunes

Médico Veterinário: José Eurico V. Nunes

Região radiografada: Articulações coxofemorais e úmero-rádio-ulnares

História Clínica: Avaliação oficial de displasia coxofemoral e displasia de cotovelos.

Observações:

- Projeções radiográficas utilizadas:
 - o Articulações coxofemorais: lateral e ventrodorsais.
 - o Articulações úmero-rádio-ulnares: laterais neutras e flexionadas, craniocaudais neutras e oblíquas.
- Paciente sob anestesia.

LAUDO RADIOGRÁFICO

O presente estudo radiográfico demonstra:

- Coluna vertebral transição lombossacra: não foram visualizadas alterações.
- Pelve: simétrica, membros pélvicos bem estendidos e rotados.

- Articulações coxofemorais:
 - o Direita – preservada – congruente, ângulo de Norberg-Olsson superior a 105°, acetábulo profundo, bordo acetabular íntegro, cabeça femoral redonda, colo femoral preservado.
 - o Esquerda – preservada – congruente, ângulo de Norberg-Olsson superior a 105°, acetábulo profundo, bordo acetabular íntegro, cabeça femoral redonda, colo femoral preservado.
 - o *Imagens radiográficas compatíveis com articulações sem sinais de displasia coxofemoral.*
- Articulações úmero-rádio-ulnares:
 - o Direita – preservada – congruente, espaço articular preservado e normotransparente, ausência de artrose.
 - o Esquerda – preservada – congruente, espaço articular preservado e normotransparente, ausência de artrose.
 - o *Imagens radiográficas compatíveis com displasia de Cotovelo Grau 0 (zero) – articulações normais.*



Stella Falkenberg Rausch
CRMV RS 7216

Diagnóstico por Imagem Stella Falkenberg Rausch
22950 RJB1600207
900164000721719 CRMVRS7216



27/11/2020 16:19:51

Unit: cm
Fit, Mag: 1.00X
W: 9495 L: 4748

Diagnóstico por Imagem Stella Falkenberg Rausch
22950 RJB1600207
900164000721719 CRMVRS7216



27/11/2020 16:20:58

Unit: cm
Fit, Mag: 1.00X
W: 8613 L: 4307

Im: 4/25
Se: 1

900164000721719 CRMVRS7216
22950 RJB1600207
27/11/2020 M
Diagnóstico por Imagem Stella Falkenberg Rausch
5452
Pelvis LAT

R

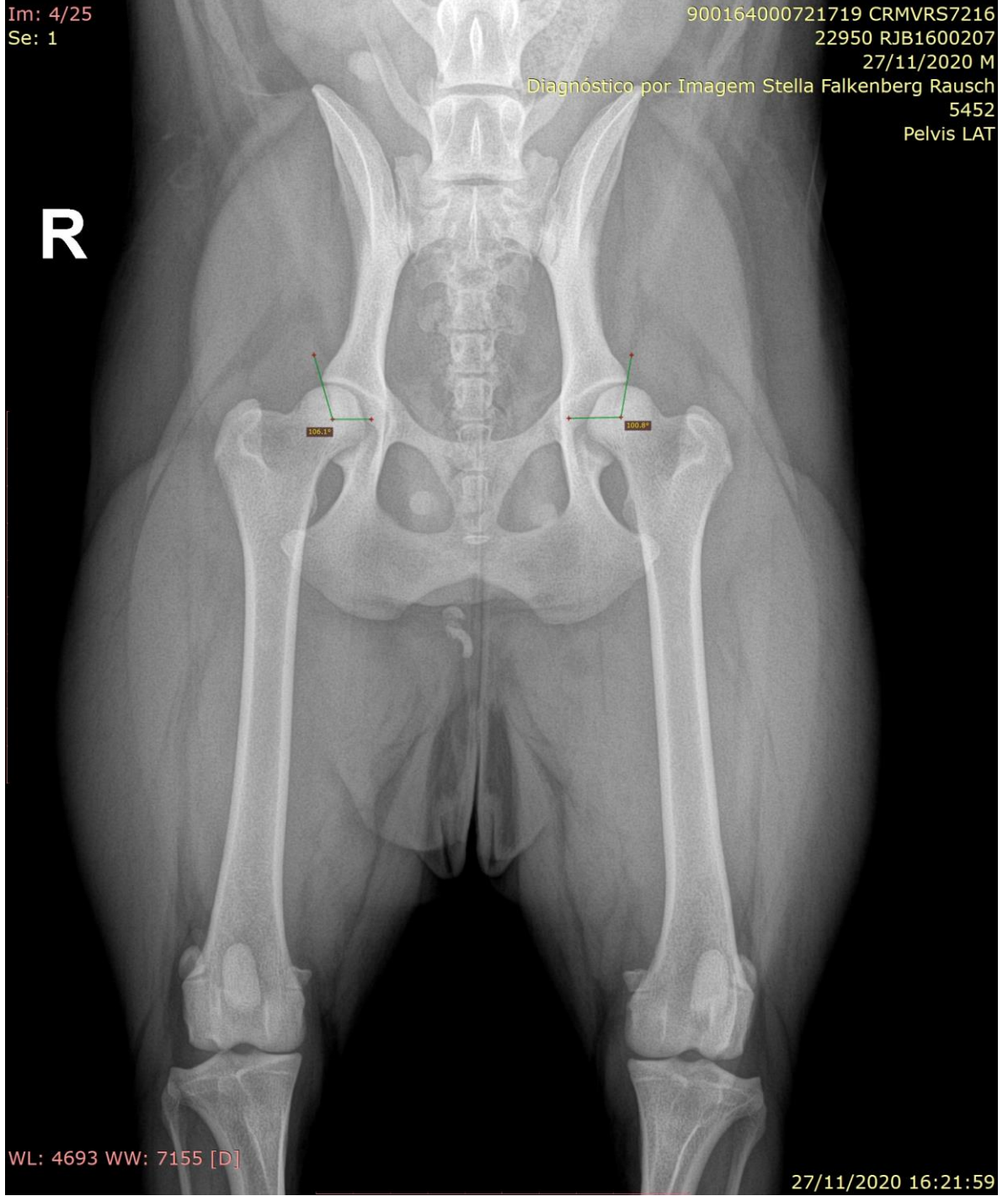

WL: 4693 WW: 7155 [D]

27/11/2020 16:21:59

Diagnóstico por Imagem Stella Falkenberg Rausch
22950 RJB1600207
900164000721719 CRMVRS7216

R

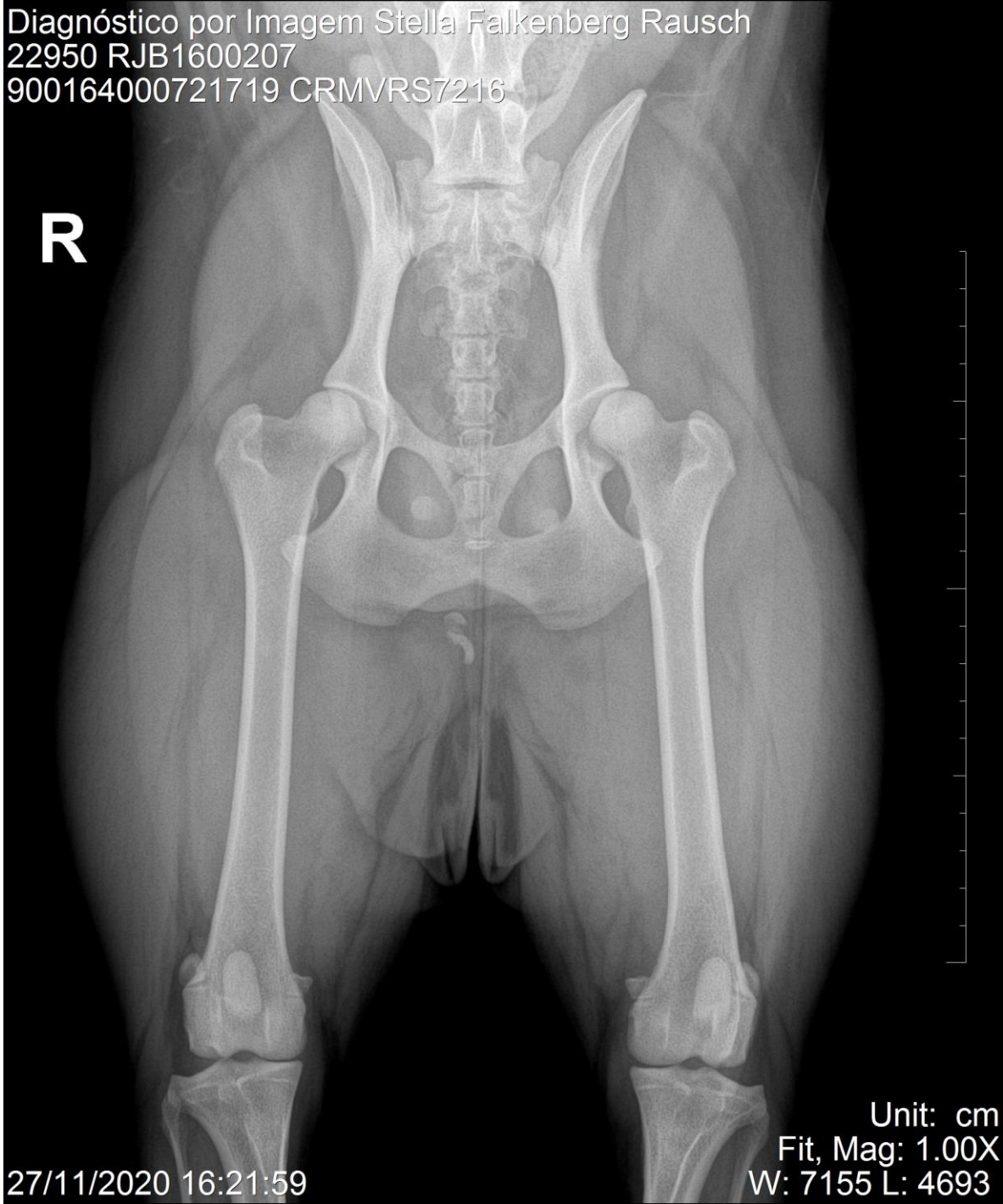

27/11/2020 16:21:59

Unit: cm
Fit, Mag: 1.00X
W: 7155 L: 4693

Diagnóstico por Imagem Stella Falkenberg Rausch
22950 RJB1600207
900164000721719 CRMVRS7216

R

27/11/2020 16:22:56

Unit: cm
Fit, Mag: 1.00X
W: 5086 L: 5282



Diagnóstico por Imagem Stella Falkenberg Rausch
22950 RJB1600207
900164000721719 CRMVRS7216

R



27/11/2020 16:23:18

Unit: cm
Fit, Mag: 1.00X
W: 6350 L: 4931

Diagnóstico por Imagem Stella Falkenberg Rausch
22950 RJB1600207
900164000721719 CRMVRS7216

R

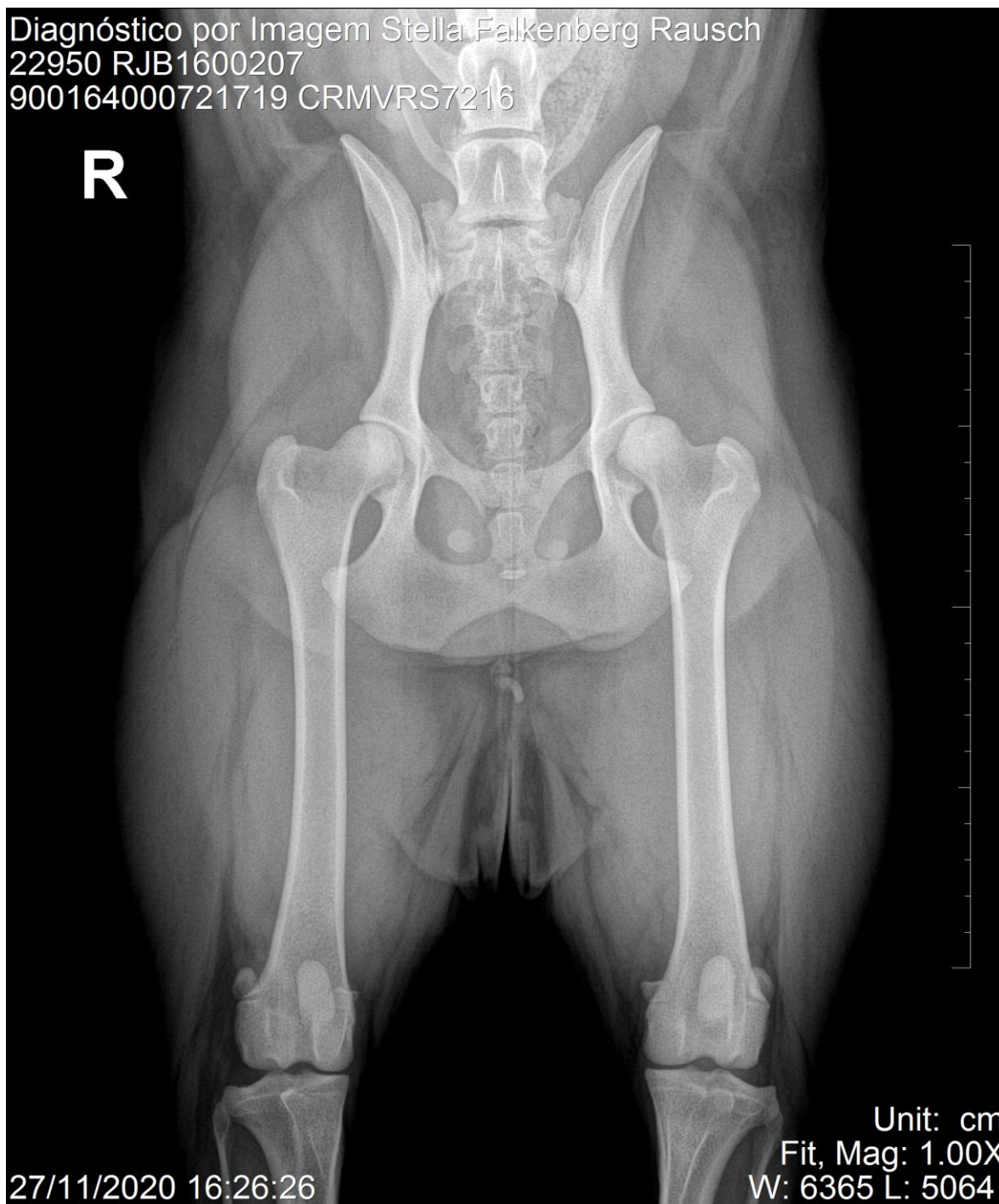

Diagnóstico por Imagem Stella Falkenberg Rausch
22950 RJB1600207
900164000721719 CRMVRS7216

R

27/11/2020 16:26:59

Unit: cm
Fit, Mag: 1.00X
W: 7657 L: 5048

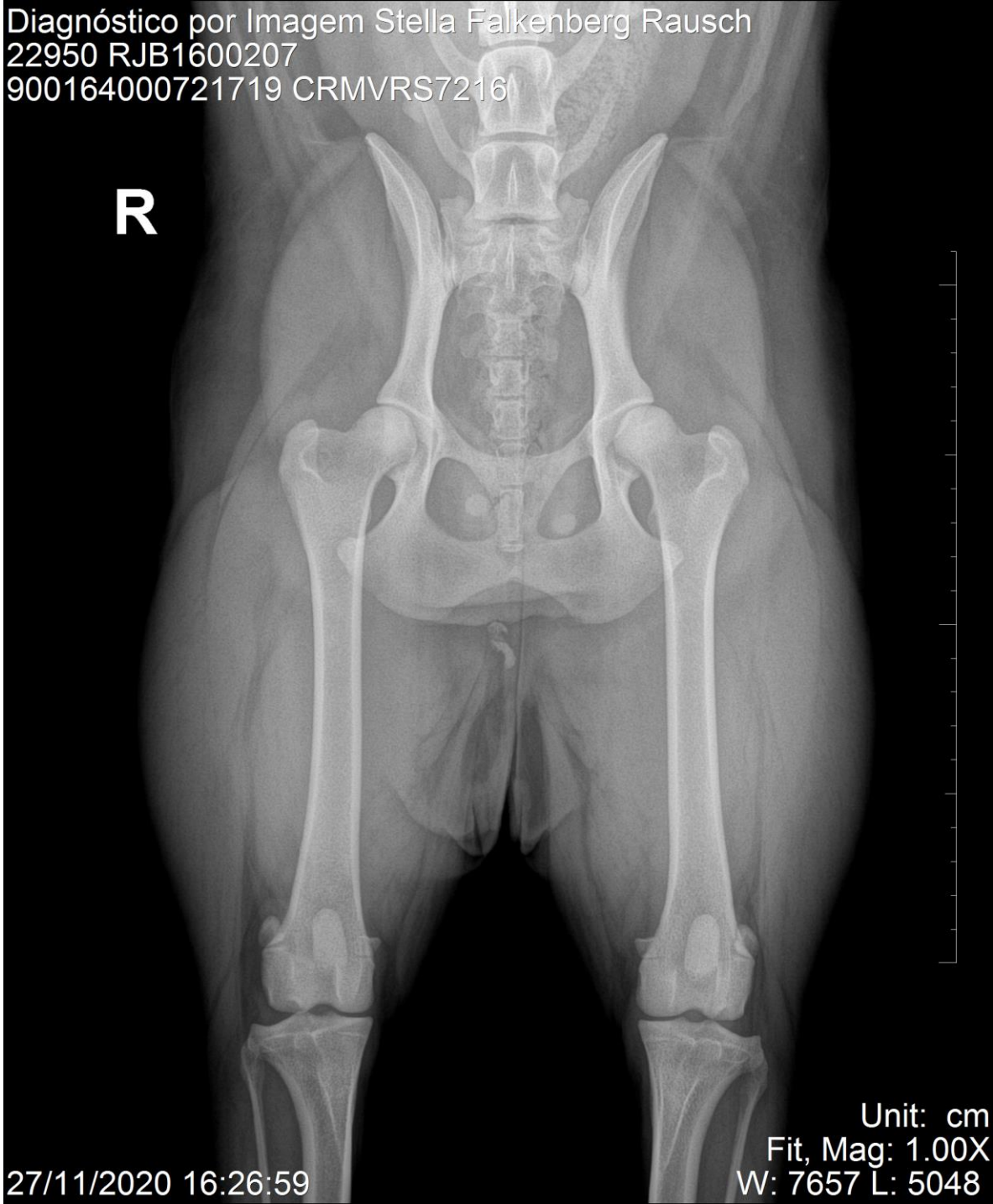

Diagnóstico por Imagem Stella Falkenberg Rausch
22950 RJB1600207
900164000721719 CRMVRS7216

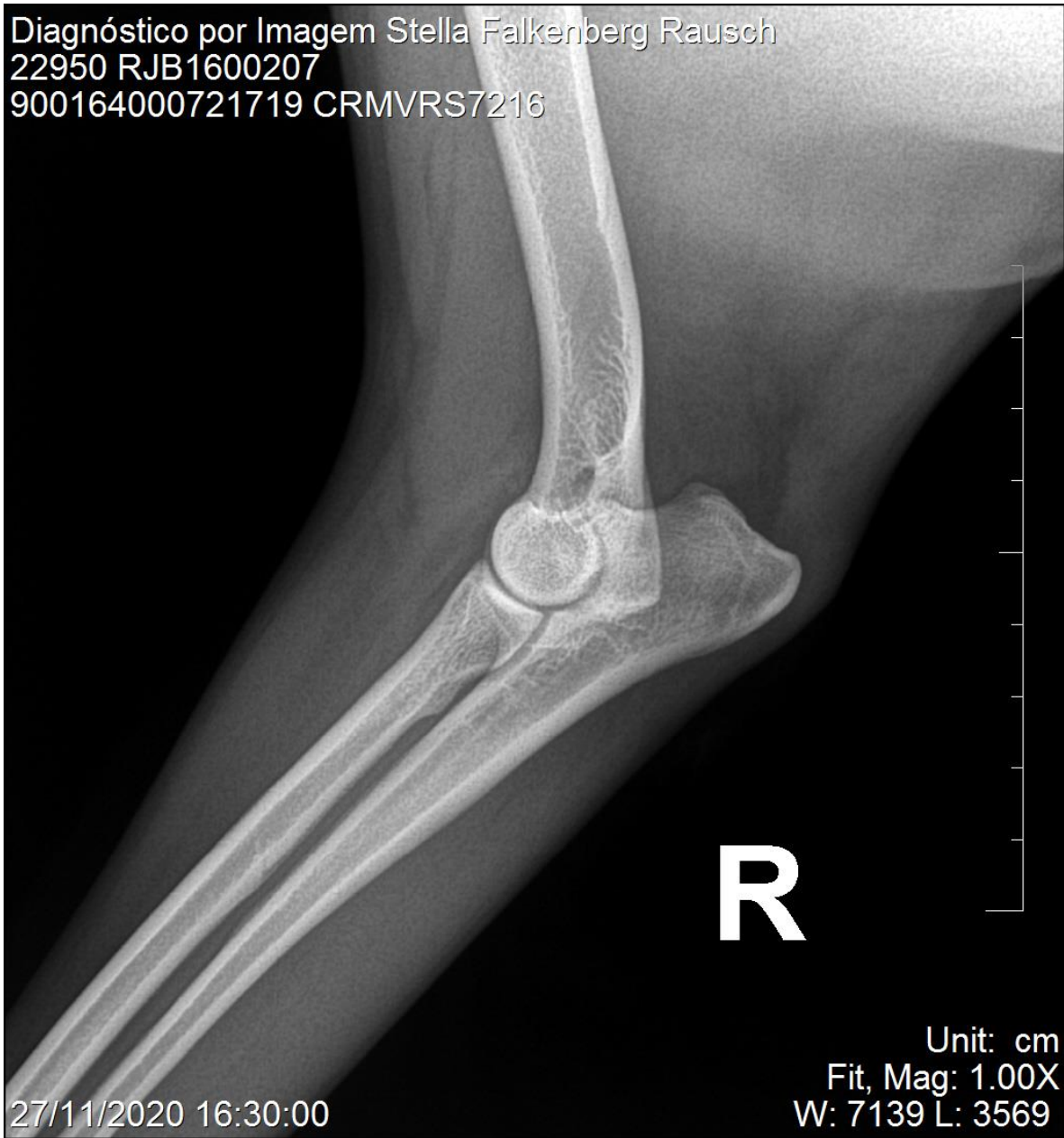

R

27/11/2020 16:30:00

Unit: cm
Fit, Mag: 1.00X
W: 7139 L: 3569

Diagnóstico por Imagem Stella Falkenberg Rausch
22950 RJB1600207
900164000721719 CRMVRS7216



27/11/2020 16:30:10

Unit: cm
Fit, Mag: 1.00X
W: 8372 L: 4186

Diagnóstico por Imagem Stella Falkenberg Rausch
22950 RJB1600207
900164000721719 CRMVRS7216

R

27/11/2020 16:29:42

Unit: cm
Fit, Mag: 1.00X
W: 10021 L: 5027



Diagnóstico por Imagem Stella Falkenberg Rausch
22950 RJB1600207
900164000721719 CRMVRS7216

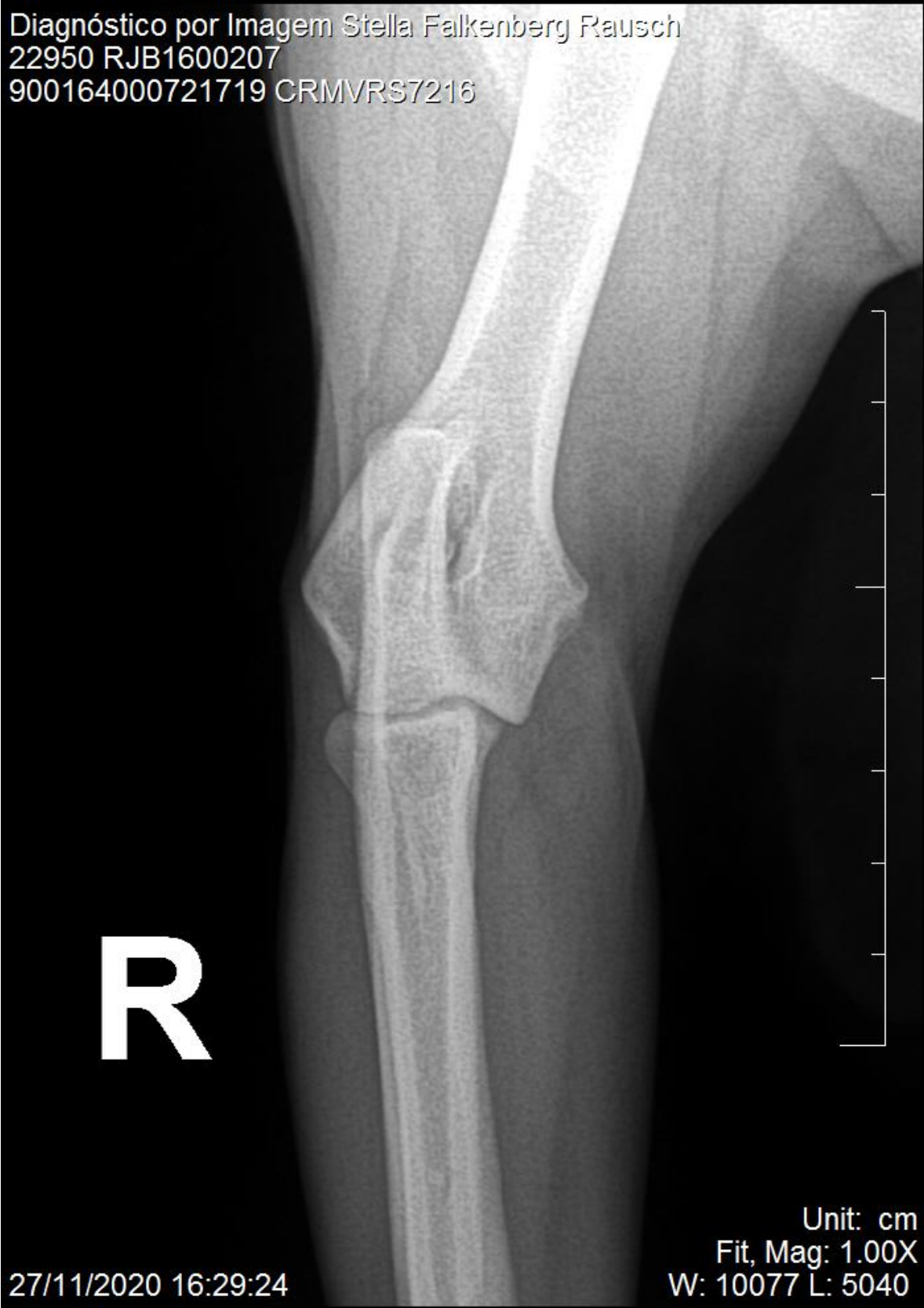

R

27/11/2020 16:29:24

Unit: cm
Fit, Mag: 1.00X
W: 10077 L: 5040

Diagnóstico por Imagem Stella Falkenberg Rausch
22950 RJB1600207
900164000721719 CRMVRS7216

R

27/11/2020 16:29:03

Unit: cm
Fit, Mag: 1.00X
W: 8030 L: 4016



Diagnóstico por Imagem Stella Falkenberg Rausch
22950 RJB1600207
900164000721719 CRMVRS7216

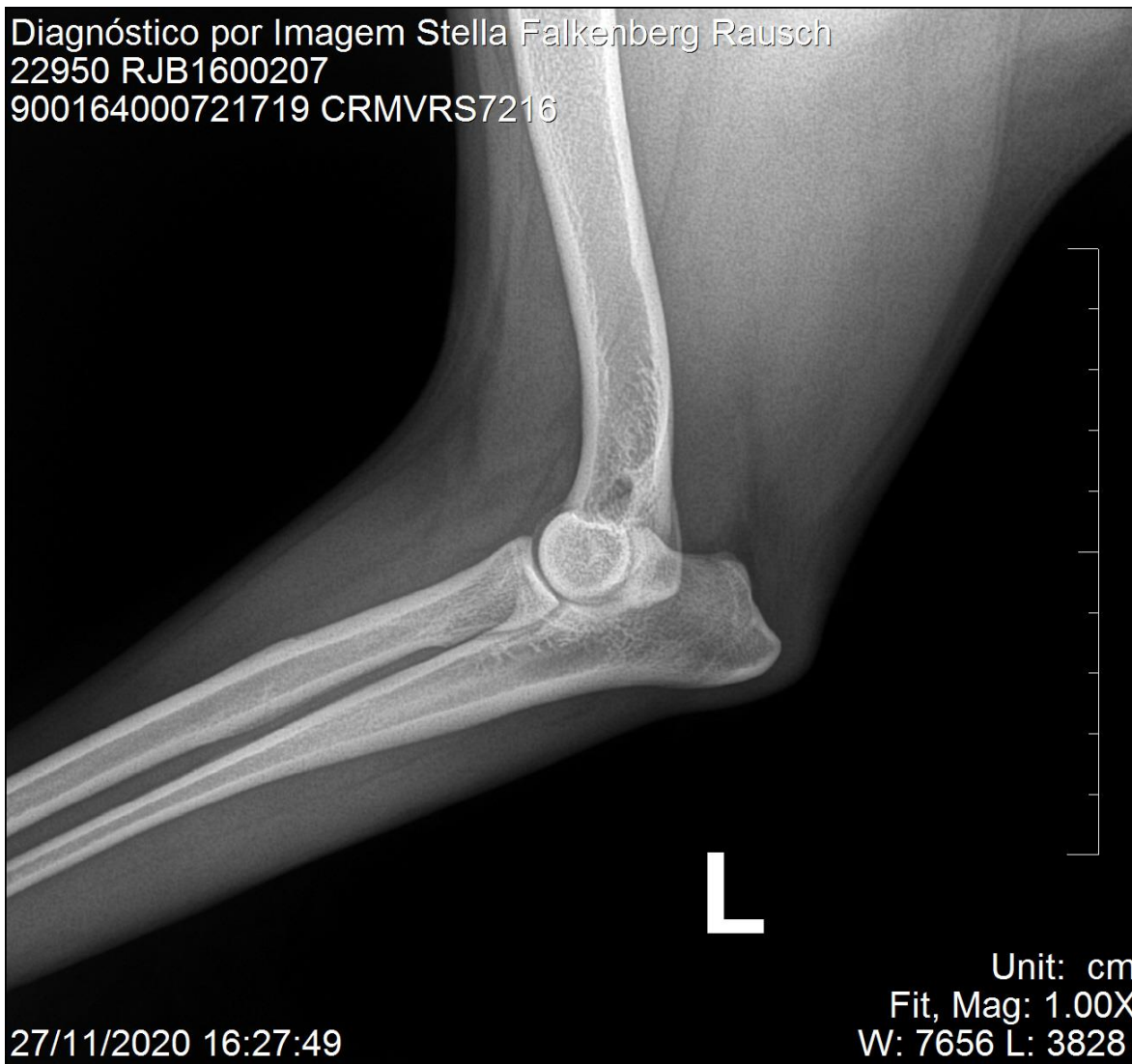

27/11/2020 16:27:49

Unit: cm
Fit, Mag: 1.00X
W: 7656 L: 3828

Diagnóstico por Imagem Stella Falkenberg Rausch
22950 RJB1600207
900164000721719 CRMVRS7216



Diagnóstico por Imagem Stella Falkenberg Rausch
22950 RJB1600207
900164000721719 CRMVRS7216



27/11/2020 16:28:19

Unit: cm
Fit, Mag: 1.00X
W: 9338 L: 4669

Diagnóstico por Imagem Stella Falkenberg Rausch
22950 RJB1600207
900164000721719 CRMVRS7216

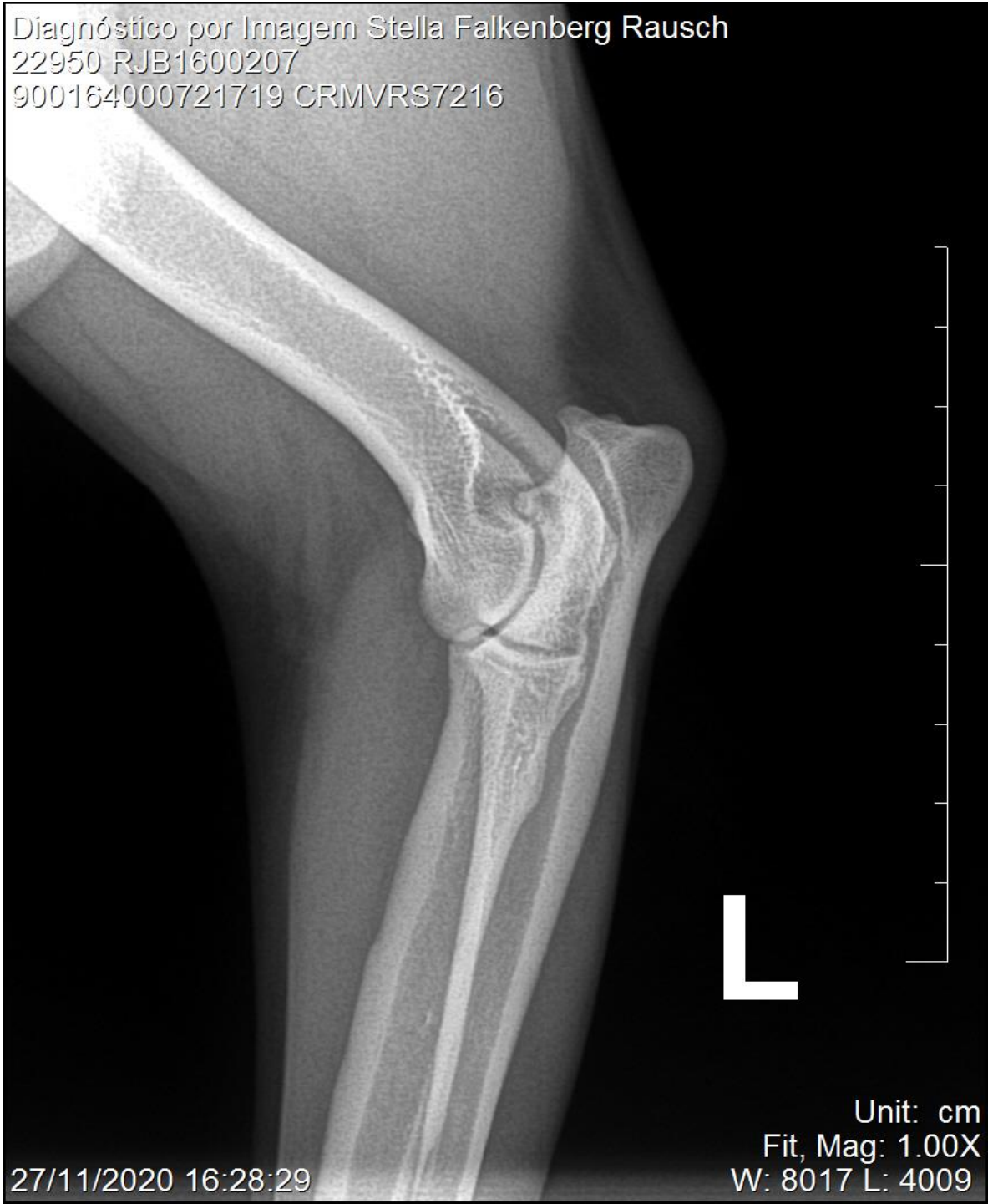

27/11/2020 16:28:29

Unit: cm
Fit, Mag: 1.00X
W: 8017 L: 4009

Diagnóstico por Imagem Stella Falkenberg Rausch
22950 RJB1600207
900164000721719 CRMVRS7216



27/11/2020 16:28:45

Unit: cm
Fit, Mag: 1.00X
W: 7894 L: 3947